Abacus AbaShop

Konfiguration Postfinance Checkout

Class	C1 / Öffentlich
Version	V1.0
Datum	10.01.2023

Diese Unterlagen sind urheberrechtlich geschützt.

Insbesondere das Recht, die Unterlagen mittels irgendeines Mediums (grafisch, technisch, elektronisch und/oder digital, einschliesslich Fotokopie und Download) ganz oder teilweise zu vervielfältigen, vorzutragen, zu verbreiten, zu bearbeiten, zu übersetzen, zu übertragen oder zu speichern, liegt ausschliesslich bei Abacus Research AG. Jede Verwertung in den genannten oder in anderen als den gesetzlich zugelassenen Fällen, namentlich jede kommerzielle Nutzung, bedarf der vorherigen schriftlichen Einwilligung von Abacus Research AG. Diese Unterlagen stehen nur berechtigten Teilnehmerinnen und Teilnehmern der Schulungen / Kurse und den Vertriebspartnern zur eigenen Nutzung zur Verfügung.

Die gewerbsmässige Verletzung der Urheberrechte kann gemäss Art. 67 Abs. 2 URG bestraft werden.
Copyright © 2021 by Abacus Research AG, 9300 Wittenbach S

Abacus Research AG

Abacus-Platz 1	+41 71 292 25 25
9300 Wittenbach SG	info@abacus.ch
Schweiz	abacus.ch

Inhaltsverzeichnis

1 Einleitung 3

1.1 Anmeldung Online Administration 3

1.2 Konfiguration Online Zahlungsarten 3

1.3 Aktivierung Online Zahlungsarten 3

1.4 Konfiguration Applikationsbenutzer: Zugriffdetails 4

1.5 Support 4

Copyright © 2023 by Abacus Research AG, 9300 Wittenbach SG

1 Einleitung

Der AbaShop von Abacus verfügt bereits über eine Schnittstelle zu PostFinance Checkout.
Im Folgenden wird beschrieben, wie Sie diese Schnittstelle in der Online-Administration konfigurieren.

1.1 Anmeldung Online Administration

Melden Sie sich via Ihren Shop mit dem Benutzernamen «Administrator» und ihrem Administrationspasswort an oder öffnen Sie das Login der Online-Administration aus dem E-Business Programm J11 im Menü unter «Extras / E-Business Online Administration öffnen».

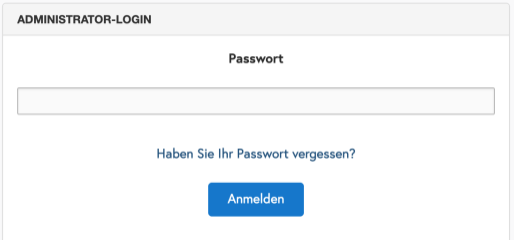

1.2 Konfiguration Online Zahlungsarten

Wählen Sie unter «9.Administration / 93.Zahlungsarten» den Menüpunkt «931.Online Zahlungsarten». Es werden Ihnen die verfügbaren Zahlungsarten angezeigt. Wählen Sie bei der entsprechenden Zahlungsart den Provider «PostFinance Checkout» aus und geben Sie Zugangsdaten ein.

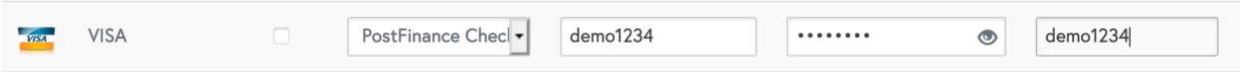

1.3 Aktivierung Online Zahlungsarten

Wählen Sie unter «3.AbaShop / 31.Preise und Zahlungsoptionen» den Menüpunkt «315. Shop-Zahlungsarten» aus. Es werden Ihnen die verfügbaren Zahlungsarten angezeigt. Aktivieren Sie die gewünschten Zahlungsarten und wählen sie die gewünschten Optionen wie z.B. Bonitätsprüfung etc.

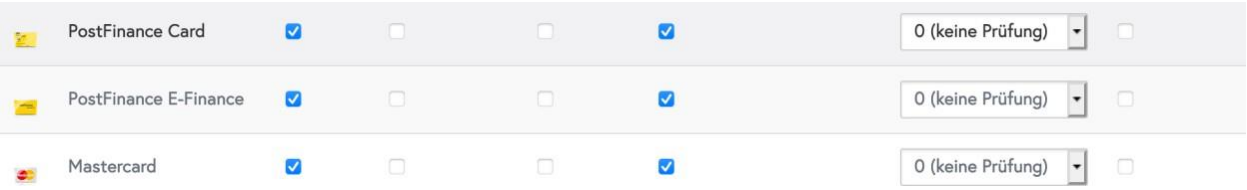

Copyright © 2023 by Abacus Research AG, 9300 Wittenbach SG

1.4 Konfiguration Applikationsbenutzer: Zugriffdetails

Space ID = Space ID

Benutzer ID = PSPID / Benutzername

Authentication Key = Secret String / Passwort

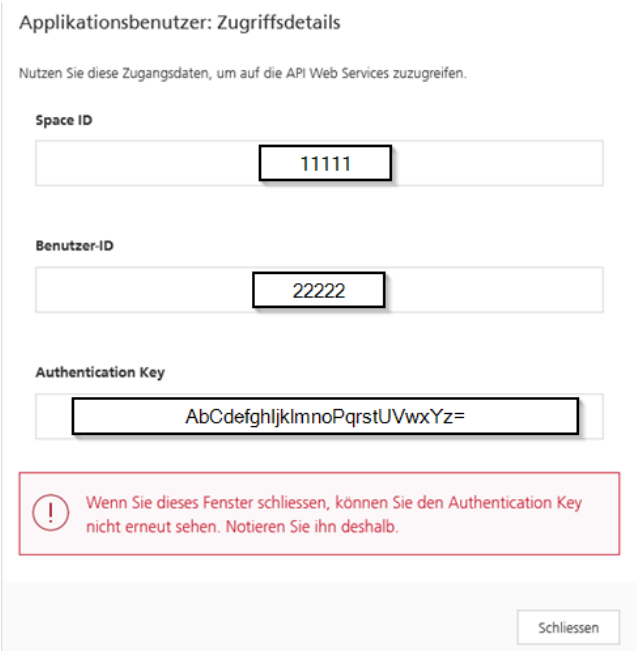

1.5 Zahlungsarten konfigurieren

In der Applikation J513 („AbaShop konfigurieren“) müssen die Zahlungsarten aktiviert und konfiguriert werden. Die Änderungen können anschliessend durch das anklicken des Globus-Symbols („Zahlungsarten herunterladen“) übernommen werden.

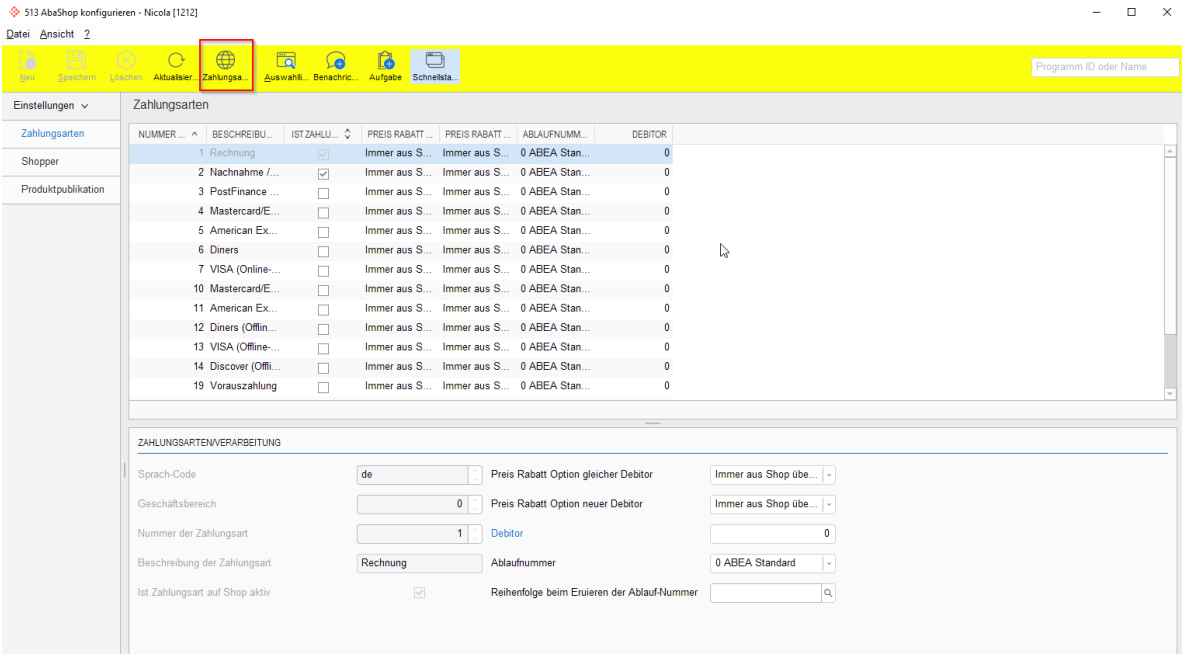

1.6 Support

Falls Sie Unterstützung bei der Konfiguration des Shops benötigen, kontaktieren Sie bitte den Abacus E-Business Support unter +41 71 292 25 25 oder ebusiness@abacus.ch.

Bei Fragen und zu PostFinance Checkout kontaktieren Sie bitte die PostFinance.

Copyright © 2023 by Abacus Research AG, 9300 Wittenbach SG